



Domenica 14 luglio 2024 - Piz Valdraus (3096 m)

Partenza da Germignaga, piazzale Posta ora: **6:10 – 6:15**, non oltre.

Viaggio in auto per Ghirone da Germignaga **h 1.30**. Partenza Autobus Ghirone – Pian Geirett: **h 8:05**

Orario Autolinee Bleniesi

62.135 Olivone - Campo (Blenio) - Ghirone - Pian Geirett / Luzzone															
Numero corsa	503	701	505	703	1505	801	509	513	1705	705	1517	803	517	519	521
Note		28 F		29 F	28	28 F			30 F	28 F	28	28 F			
Olivone, Posta	7:48		9:48		11:05		14:48	14:48			16:01		16:48	17:48	18:48
Olivone, Petullo	7:49		9:49		11:06		14:49	14:49			16:02		16:49	17:49	18:49
Campo (Blenio), Paese	7:56		9:56		11:13		14:56	14:56			16:09		16:56	17:56	18:56
Ghirone, Aquilesco	7:58	8:05	9:58	10:05	11:15	11:15	14:58	14:58	14:59	15:05	16:11	16:14	16:58	17:58	18:58
Pian Geirett		8:30							15:24	15:30					
Diga di Luzzone/Ristorante						11:25						16:24			
Lago di Luzzone						11:29						16:28			

Numero corsa	506	510	704	1510	802	514	1706	706	1522	804	522	524	526
Note			29 F	29	28 F		30 F	28 F	28	28 F			
Lago di Luzzone					11:35					16:35			
Pian Geirett			10:30		11:37		15:30	15:41		16:37			
Diga di Luzzone/Ristorante			10:49	10:50	11:54	11:59	15:50	16:08	16:15	16:54	16:59	17:59	18:59
Ghirone, Aquilesco	7:59	9:59		10:51	12:00	15:51			16:16		17:00	18:00	19:00
Campo (Blenio), Paese	8:00	10:00		10:57	12:07	15:57			16:22		17:07	18:07	19:07
Olivone, Petullo	8:07	10:07		11:00	12:09	16:03			16:25		17:09	18:09	19:09
Olivone, Posta	8:09	10:09											

28 Giornalmente dal 29.06 al 01.09.2024 e SA-DO settembre

29 Giornalmente dal 29.06 al 01.09.2024 e SA-DO settembre e LU-VE dal 02.09 al 13.09.2024

30 LU-VE dal 02.09 al 13.09.2024

F Richiesto biglietto speciale

La tratta Ghirone – Pian Geirett / Luzzone può essere momentaneamente interrotta con pericolo Meteo di grado 2 o superiore. Die Strecke Ghirone – Pian Geirett / Luzzone kann aus Sicherheitsgründen ab Meteo Gefahr Niveau 2 momentan unterbrochen werden.

Ulteriori fermate

Olivone, Scona
Olivone, Bivio Sommascona
Campo (Blenio), Ponte Semina

Valido dal 10.12.2023
al 14.12.2024

Prezzo dei biglietti

Ghirone – Pian Geirett o Pian Geirett – Ghirone:

Andata semplice: CHF 15.-

Andata e ritorno (o ritorno da Luzzone): 20.-

Ragazzi dai 6 ai 16 anni: CHF 5.

Cani: CHF 5.-, viaggiano gratuitamente soltanto se di piccola taglia e trasportato nell'apposita borsa.

Titolo di trasporto acquistabili solo a contanti a bordo veicolo o presso SOB Shop (online).

Percorso

A **Pian Geirètt (2012 m)**, scesi dall'autobus, l'escursione ha inizio, ci si inerpica sul ripido e tortuoso sentiero che porta al **Piano della Greina** superando un gradino di 250 m. Giunti al bivio per la Capanna Scaletta, a quota 2230 m ci si addentra nel **canyon del Brenno della Greina**, seguendo il sentiero bianco-blu. In circa mezz'ora si arriva all'altezza dell'**Arco naturale della Greina**. Si cerca il punto di guado, a circa 2320 m di quota, dove dei sassi adagiati sul letto del fiume dovrebbero permettere l'attraversamento senza problemi. Le paline e la segnaletica bianco-blu indicano in modo chiaro l'imbocco del sentiero che conduce alla **Fuorcla Sura da Lavaz** ed in seguito alla **Medelser Hütte**. Si prosegue lungo il tracciato bianco-blu, passando dai laghi a quota 2496 m e rispettivamente 2588 m, probabilmente ancora coperto dalla neve. Alla sella 2660 m, si abbandona il sentiero per la Fuorcla Sura da Lavaz e si prosegue verso NE mantenendosi più o meno alla stessa quota, parallelamente alla cresta sovrastante. Si attraversano pietraie, macereti e si superano rocce montonate. A circa 2800 m si vede per la prima volta la cima del Piz Valdraus. Alla sua destra, collegata da



una bella cresta, si erge, in modo molto più appariscente, la piramide del **Piz Gaglianera** (3121 m). Una carta topografica “Greina”, risalente al 1985, indica che il **Vadrett de Valdraus** copre l’intero anfiteatro a partire dai 2800 m. La situazione attuale è molto diversa rispetto a quasi 40 anni fa. Al posto del ghiacciaio si trovano solo un paio di nevai adagiati ai margini sinistro e destro della conca. Potrebbero però essere utili i ramponcini. Alla bocchetta a quota 2833 m è posto un cartello indicante la **Riserva federale di caccia del Pez Vial**. Il panorama sul **Gletscher da Lavaz** e sulle lingue di ghiaccio che precipitano dal **Piz Medel** è uno spettacolo affascinante. Anche in questa conca, il ghiacciaio si è comunque ridotto notevolmente. Ci si porta al centro della conca glaciale e si risale la colata detritica, senza difficoltà tecniche. Una traccia di sentiero, più facilmente individuabile in discesa, permetterebbe di risalire meglio l’ultima erta, molto ripida. Il **Piz Valdraus (3096 m)** dovrebbe avere un bell’omino di vetta, alla cui base si dovrebbe trovare una gamella militare con la scritta “SAT Lucomagno”.



Probabile percorso (da relazione di “Siso” su Hiker.org)

Rientro a **Pian Gerrett max. entro le 15.40** per l’autobus delle **15.41**

Attrezzatura e consigli

Viste le condizioni di questa primavera e inizio estate si consiglia di portare, oltre alla normale attrezzatura per escursioni montane, i **ramponi** o chi non li avesse, i **ramponcini**.

Consigli: per precauzione dovremmo portare una macchina All’Alpe di Fontana San Martino 1550 m, dove c’è una sbarra e il divieto di transito per le auto, così se dovessimo perdere l’autobus delle 15.41 avremmo solo 500 m di discesa su asfalto e gli autisti potrebbero recuperare le altre macchine a Ghirone.

(by Amedeo)

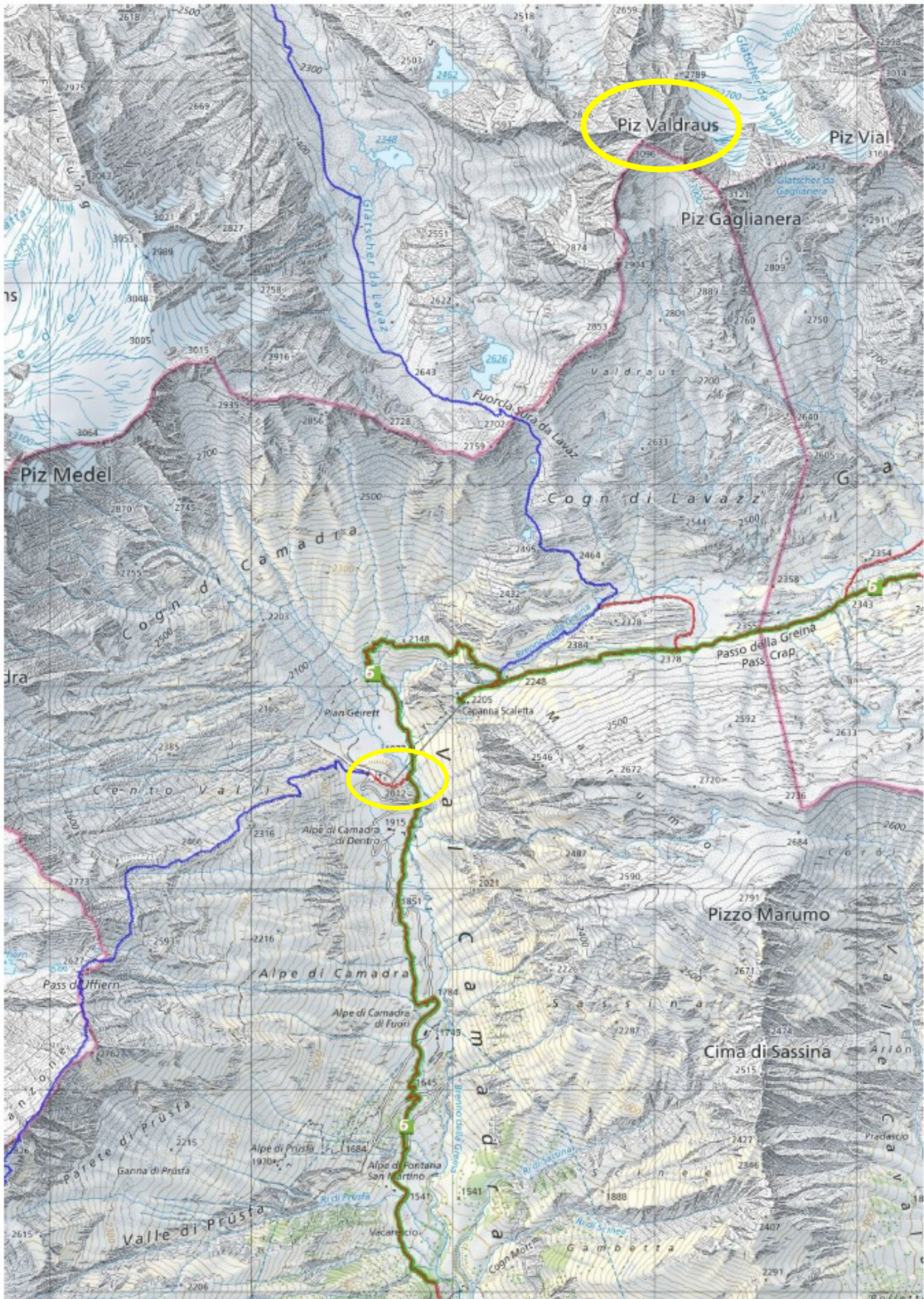

(by Amedeo)

Via Armando Diaz, n. 9, 21010 Germignaga VA